

Formation générale assistant.e.s

Le cycle comprend 3 sujets différents :

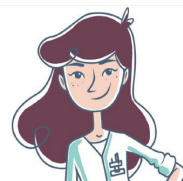

Cours 1 : Plaintes gynécologiques courantes

Cours 2 : La toux

Cours 3 : La cessation tabagique

(Formation en 3 matinées + QCM interactif)

Premier semestre

	BXL 1	Charleroi 1	Charleroi 2	Ciney 1	Liège 1	Liège 2	Libramont 1
	jeudi 9h-12h	vendredi 9h-12h	mardi 9h-12h	jeudi 9h-12h	vendredi 9h-12h	mardi 9h-12h	mardi 9h-12h
Cours 1	06-juin	17-mai	04-juin	16-mai	12-avr	19-mars	12-mars
Cours 2	13-juin	24-mai	11-juin	23-mai	19-avr	26-mars	19-mars
Cours 3	20-juin	31-mai	18-juin	30-mai	26-avr	09-avr	26-mars
	LLN	Mons 1	Namur 1	Namur 2	Verviers 1	WEBINAIRE	
	mardi 9h-12h	jeudi 9h-12h	jeudi 9h-12h	mardi 9h-12h	jeudi 9h-12h	mardi 9h-12h	
Cours 1	14-mai	23-mai	14-mars	21-mai	11-avr	09-avr	
Cours 2	21-mai	30-mai	28-mars	28-mai	18-avr	16-avr	
Cours 3	28-mai	06-juin	11-avr	04-juin	25-avr	23-avr	

Second semestre

	Arlon	BXL 2	Charleroi 3	Ciney 2	Libramont 2	Liège 3
	mardi 9h-12h	mardi 9h-12h	jeudi 9h-12h	mardi 9h-12h	jeudi 9h-12h	jeudi 9h-12h
Cours 1	01-oct	10-sept	12-sept	12-nov	07-nov	03-oct
Cours 2	08-oct	17-sept	19-sept	19-nov	14-nov	10-oct
Cours 3	15-oct	24-sept	26-sept	26-nov	21-nov	17-oct
	Namur 3	Nivelles	Mons 2	Tournai	Verviers 2	WEBINAIRE
	jeudi 9h-12h	mardi 9h-12h	mardi 9h-12h	mardi 9h-12h	mardi 9h-12h	mardi 9h-12h
Cours 1	26-sept	26-nov	05-nov	17-sept	03-déc	19-nov
Cours 2	03-oct	03-déc	12-nov	24-sept	10-déc	26-nov
Cours 3	10-oct	10-déc	19-nov	01-oct	17-déc	03-déc

Formations pharmaciens

Générale
Accueil 20h00 – Début de la conférence à 20h30

ARLON	Hôtel Ibis Styles Arlon/Porte du Luxembourg Drève de l'Arc-En-Ciel, 100 - 6700 Arlon
BRUXELLES	ULB - Campus du Solbosch - Auditorio H2215 Av. Paul Héger 22 - 1050 Bruxelles
CHARLEROI	URPC - Rue Auguste Picard, 6 - 6041 Gosselies
LIEGE	Hôtel Radisson Park'inn Liège Airport 14 Rue De L'Aéroport - 4460 Grâce-Hollogne
LLN	Hôtel Ibis - Boulevard de Lauzelle, 61 - 1348 LLN
MONS	UPHOC - Zoning du Crachet Av. des Nouvelles Technologies, 59 - 7080 Frameries
NAMUR	Hôtel Ibis Styles/Business Village Ecolys Avenue d'Ecolys, 2 - 5020 Suarlée
NIVELLES	CERPAN - Avenue Robert Schuman, 211 - 1400 Nivelles
TOURNAI	Espace Wallonie Picarde - Rue du Follet 10 - 7540 Kain
VERVIERS	Le Tremplin - Rue du Moulin, 30 - 4820 Dison

Journées (Accueil 08h00, Formation 8h30 - 17h30)

ARLON	Hôtel Ibis Styles Arlon/Porte du Luxembourg Drève de l'Arc-En-Ciel,100- 6700 Arlon
CHARLEROI	Point Centre Avenue Georges Lemaître, 19B - 6041 Gosselies
LIEGE	Hôtel Radisson Park'inn Liège Airport 14 Rue De L'Aéroport - 4460 Grâce-Hollogne
LIBRAMONT	Hôtel L' Amandier - Av. de Bouillon, 70 - 6800 Libramont
LLN	Hôtel Ibis - Boulevard de Lauzelle, 61 - 1348 LLN
MONS	Hôtel Van Der Valk - Avenue Méline Mercouri, 7 - 7000 Mons
NAMUR	Hôtel Ibis Styles/Business Village Ecolys Avenue d'Ecolys, 2 - 5020 Suarlée

Ateliers en matinée (Accueil 08h00, Formation 08h30 - 12h30)
Ateliers en soirée (20h30 - 22h30)

ARLON	Hôtel Ibis Styles Arlon/Porte du Luxembourg Drève de l'Arc-En-Ciel,100- 6700 Arlon
LIEGE	APPL - Rue de Mulhouse 33b - 4020 Liège
LLN	Hôtel Ibis - Boulevard de Lauzelle, 61 - 1348 LLN
MONS	UPHOC - Zoning du Crachet Av. des Nouvelles Technologies, 59 - 7080 Frameries
NAMUR	APNL - Rue des Dames Blanches, 1 - 5000 Namur
NIVELLES	CERPAN - Avenue Robert Schuman, 211 - 1400 Nivelles

Formation en week-end (Sa. 13h30-19h, Di. 08h30-12h30)

GEMBOLOUX	Hôtel «Les 3 clés», Chau. de Namur 17, 5030 Gembloux
LIEGE	Hôtel Radisson Park'inn Liège Airport 14 Rue De L'Aéroport - 4460 Grâce-Hollogne
MONS	Hôtel Van Der Valk - Avenue Méline Mercouri, 7 - 7000 Mons

Formation assistant.e.s

Générale (Accueil 08h30, Formation 9h00 - 12h00)

ARLON	Hôtel Ibis Styles Arlon/Porte du Luxembourg Drève de l'Arc-En-Ciel,100- 6700 Arlon
BRUXELLES 1	APB - Rue Stevin, 137 - 1000 Bruxelles
BRUXELLES 2	Curalia - Rue des Deux Eglises 33 - 1000 Bruxelles
CHARLEROI	URPC - Rue Auguste Picard, 6 - 6041 Gosselies
CINEY	Hello Working - Rue du Bonbonnier 16 - 5590 Ciney
LIBRAMONT	Hôtel L' Amandier - Av. de Bouillon, 70 - 6800 Libramont
LIEGE	APPL - Rue de Mulhouse 33b - 4020 Liège
LLN	Hôtel Ibis - Boulevard de Lauzelle, 61 1348 Louvain-La-Neuve
MONS	UPHOC - Zoning du Crachet Av. des Nouvelles Technologies, 59 - 7080 Frameries
NAMUR	APNL - Rue des Dames Blanches, 1 - 5000 Namur
NIVELLES	CERPAN - Avenue Robert Schuman, 211 - 1400 Nivelles
TOURNAI	Espace Wallonie Picarde - Rue du Follet 10 - 7540 Kain
VERVIERS	CTLM (Centre Touristique de la Laine et de la Mode) Rue de la Chapelle, 30 - 4800 Verviers

Plans d'accès disponibles
sur notre site web www.sspf.be



Contacts

Direction :
Alain Chaspierre - Directeur et éditeur responsable - alain.chaspierre@sspf.be

Administratif :
Audrey Champenois - Chargée en communication 081/24.21.03 - audrey.champenois@sspf.be
Alexandre Fronville - Management coordinator 081/25.14.19 - alexandre.fronville@sspf.be
Laurane Colinet - Comptabilité 081/24.21.09 - compta@sspf.be

Scientifique (Pharmaciens) - 081/24.21.01
Maureen André - maureen.andre@sspf.be / Charlotte Costenoble - charlotte.costenoble@sspf.be
Véronique Liépin - veronique.liepin@sspf.be / Jonathan Pincé - jonathan.pince@sspf.be

SSPFsrl - 1 Rue des Dames Blanches - 5000 Namur
Tél. 081/25.14.19 - sspf@sspf.be
Inscriptions uniquement sur www.sspf.be

Programme de formation



Programme et inscriptions
www.sspf.be

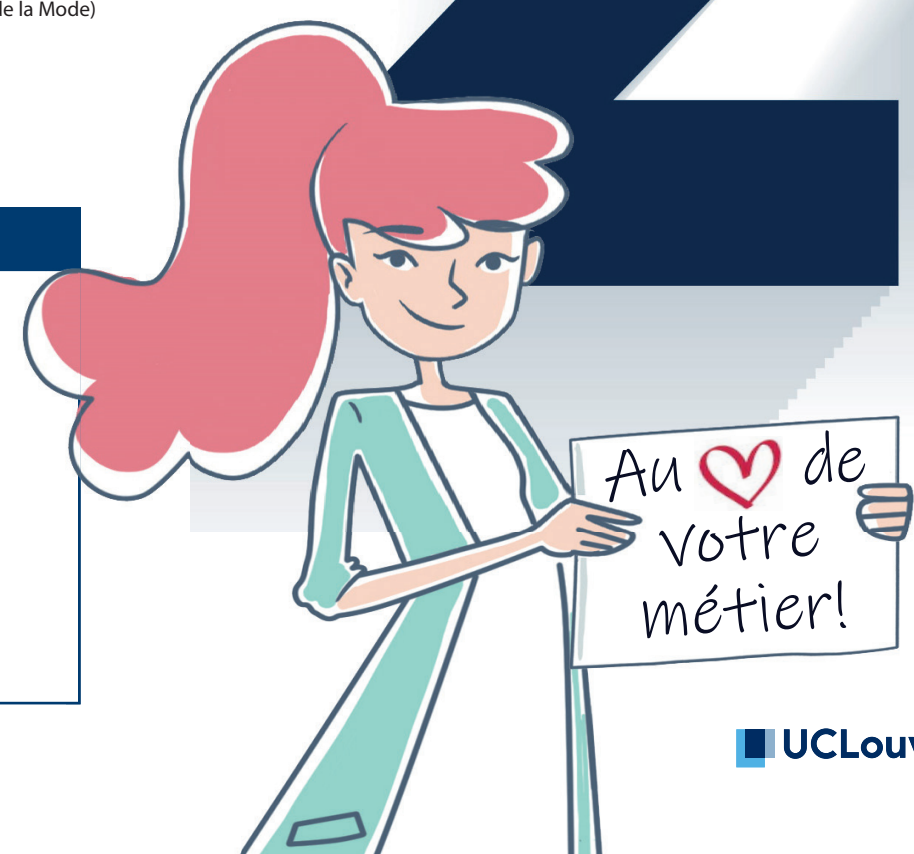

Avec le concours des Unions Professionnelles, du P.C.P.F.
et des Facultés et Départements de Pharmacie des Universités



Formation Réanimation: voir dates sur www.sspf.be

Formation e-learning assistant.e.s : 4 nouveaux sujets disponibles!

Les assistant.e.s peuvent eux-aussi se former à leur rythme, grâce à plusieurs e-learning.
La théorie se mêle à la pratique dans ces formations à réaliser à votre meilleure convenance.

E-LEARNINGS	Formation en ligne 24h/24 et 7j/7
Injection d'antidiabétiques, usage des glucomètres	
Traitements de la gale	
Administration des collyres : quelques clés pour la pratique	
Le syndrome du canal carpien : comprendre, agir et accompagner	

Investir dans votre formation est toujours rentable!
S'inscrire à la SSPF, c'est :

Programme **SSPF**



Planning pharmaciens

Les dates en turquoise sont des webinaires à suivre depuis votre domicile aux dates indiquées, à 20h30

Inscription en ligne sur www.sspf.be

> Formation générale
3 conférences
140 € TTC* ou
6 chèques-formation - 12 crédits

6 conférences
220 € TTC* ou
12 chèques-formation - 24 crédits

9 conférences
270 € TTC* ou
18 chèques-formation - 36 crédits

> Formation Pratique en soirée
80 € TTC ou
2 chèques-formation** - 4 crédits

> Formation en journée
295 € TTC ou
7 chèques-formation*** - 12 crédits

> Atelier en matinée
150 € TTC ou
4 chèques-formation - 8 crédits

> Formation en week-end
Masterclass
260 € TTC (hors chambre et repas)
ou 8 chèques-formation - 16 crédits

> Formation générale assistant(e)s
(3 demi-journées + QCM interactif)
240 € TTC ou
9 chèques-formation

> 50 €/e-learning
(pas de chèques-formation)

> Trajet de vaccination: 190€
(pas de chèques-formation)

> Update Vaccination: 160€
(pas de chèques-formation)

> Réanimation (2h): 140€
Masque CPR inclus
(pas de chèques-formation)

Se former sur des sujets utiles à la pratique officinale

A l'officine, nous sommes confrontés quotidiennement à une quantité de demandes et de questions sur de nombreux sujets. Les pharmaciens sont les professionnels de la santé les plus consultés. Répondre de manière adéquate et professionnelle à un patient est un atout qui améliore son expérience dans votre officine et le fidélise.

Consultez notre programme qui cible une nouvelle fois les sujets d'actualité qui touchent à la réalité et aux besoins de votre officine. Chaque pharmacien trouvera le type de formation qui lui convient le mieux.

Bénéficier d'outils pédagogiques

La SSPF développe toute une série de supports utiles en lien avec les formations que vous suivez : fiches de résumé (pratique officinale), fiches pour vos patients, QCM pour évaluer vos acquis, e-learning. La plateforme de formations vous permet de revoir les conférences ou les suivre si vous n'avez pas eu l'occasion d'y participer.

Découvrir notre bibliothèque en ligne

Après avoir découvert en 2023 notre nouveau site web, notre nouvelle plateforme de formations et nos nouvelles modalités d'inscription, ouvrez la porte de notre nouvelle bibliothèque en ligne regroupant les productions de la SSPF et bénéficiez de réductions !

Bénéficier d'avantages en tant que membre

En vous inscrivant à la SSPF (formation générale, atelier, journée, week-end), vous devenez de facto «MEMBRE SSPF». Ce statut vous procure les avantages suivants :

- Accès privilégié à nos webinaires d'actualités professionnelles GRATUITS
- Réduction significative sur toutes les productions accessibles dans la bibliothèque SSPF
- Accès au « FORUM MAGISTRALE » : des difficultés dans la mise en œuvre d'une préparation ? Une préparation non référencée et peu courante ? Posez vos questions via le forum réservé aux membres et recevez une réponse rapide donnée par des spécialistes vous permettant l'exécution d'une préparation de qualité.

Des nouveautés pour la formation assistant.e.s

Tout comme pour la formation pharmacien.ne.s, la formation pour les assistant.e.s pourra aussi être accessible en ligne.

Formation vaccination : du neuf

- Maintien d'un module de base «Trajet de vaccination» pour les pharmaciens qui souhaiteraient obtenir leur premier certificat en vaccination.
- A partir de mars 2024, développement d'un module de formation continue accrédité qui vous permettra de répondre aux exigences légales en matière de formation vaccination. Une formation complètement revue et utile !
- Maintien d'un atelier réanimation (nouvelles normes ERC) ouvert aussi aux assistant.e.s.

Nous nous réjouissons de vous retrouver sur nos sites de formations ou via les modules en ligne. Inscrivez-vous via le site www.sspf.be.

La SSPF a obtenu une nouvelle fois le label QFOR qui garantit la qualité de ses formations et permet l'accès aux chèques-formations de la Région Wallonne. Bénéficiez également de l'intervention du Fonds 313.



* 15% de réduction en cas de domiciliation
** Attention, cette formation n'est pas couverte entièrement par les chèques-formation. Une intervention de 20€ vous sera demandée en plus du montant de 60€ payé par les chèques-formation
*** Attention, cette formation n'est pas couverte entièrement par les chèques-formation. Une intervention de 85€ vous sera demandée en plus du montant de 210€ payé par les chèques-formation.

Pour s'inscrire > Consultez notre site > www.sspf.be

FORMATION GENERALE - 4 crédits/soirée - Début à 20h30

			BRUXELLES	LLN	NIVELLES	LIEGE	VERVIERS	MONS	TOURNAI	NAMUR	CHARLEROI	ARLON
BPCO : un rôle important pour le pharmacien	Dr. A. Frémault	En présentiel OU webinaire	Jeudi 30/05	Jeudi 14/03	Jeudi 30/05	Mardi 10/09	Jeudi 30/05	Jeudi 25/04	Jeudi 30/05	Mardi 02/04	Jeudi 30/05	Jeudi 21/11
Un nez bouché, un nez qui coule ? Que proposer à l'officine ?	Prof. G. Philippe	En présentiel OU webinaire	Mardi 03/12	Mardi 14/05	Jeudi 21/11	Mardi 14/05	Mardi 28/05	Mardi 14/05	Mardi 02/04	Mardi 14/05	Mardi 23/04	Mardi 14/05
Mal de gorge : qualité des soins à l'officine	Dr G. Beuken/Phnne V. Liépin	En présentiel OU webinaire	Jeudi 12/09	Mardi 26/11	Jeudi 12/09	Mardi 23/04	Jeudi 12/09	Mardi 12/11	Jeudi 12/09	Jeudi 10/10	Jeudi 12/09	Mardi 11/06
Médicaments qui abaissent le seuil convulsif	Prof. E. Hermans	En présentiel OU webinaire	Jeudi 16/05	Mardi 04/06	Jeudi 28/03	Mardi 04/06	Jeudi 03/10	Mardi 04/06	Jeudi 17/10	Mardi 04/06	Mardi 05/11	Mardi 04/06
Arrêt de traitement, oui mais comment ?	Phnne A. Mouzon	Webinaire	Mardi 26/03 OU Mardi 15/10 OU Jeudi 07/11									
L'endométriase	Dr. G.Brichant/Prof. M.Nisolle/ Dr.L.Rousseau	Webinaire	Mardi 12/03 OU Jeudi 23/05 OU Mardi 24/09									
Les antiagrégants plaquettaires	Phnne A.-L. Sennesael	Webinaire	Jeudi 14/03 OU Mardi 21/05 OU Mardi 08/10									
Les perturbateurs endocriniens	Pr C.Charlier et Dr J-P. Pauluis	Webinaire	Mardi 16/04 OU Mardi 17/09 OU Mardi 19/11									
Y-a-t-il un lien entre les troubles du patient et son médicament?	Dr A. Perick	Webinaire	Mardi 28/05 OU Jeudi 28/11 OU Jeudi 05/12									

ATELIERS PRATIQUES EN SOIREE - 4 crédits/atelier - Début à 20h30

					NIVELLES	LIEGE		MONS		NAMUR	CHARLEROI	
Revue de la médication: kit de démarrage	Pharmaciens SSPF	En présentiel			Mardi 01/10	Mardi 20/02		Jeudi 19/09		Jeudi 16/05	Jeudi 05/09	

FORMATIONS EN JOURNEE - 12 crédits / journée - De 08h30 à 17h30

					LLN	LIEGE		MONS		NAMUR	CHARLEROI	ARLON
Journée 1 : Pathologies courantes de l'œil	Dr N. Rakic / Phnne Ch.Costenoble	En présentiel			Mardi 11/06	Mardi 24/09		Mardi 26/03		Jeudi 25/04	Jeudi 12/12	Libramont Mardi 28/05
Journée 2 : Plaintes digestives en pédiatrie	Dr R.Uwera / Phnne V. Liépin	En présentiel			Jeudi 14/11	Mardi 14/05		Jeudi 05/12		Mardi 17/09	Mardi 16/04	Arlon Jeudi 28/03
Journée 3 : Le coeur dans tous ses états	Dr B. Blouard/Prof C. Scavée Phnne M. André	En présentiel			Vendredi 26/04	Vendredi 05/04		Vendredi 07/06		Vendredi 22/03	Mardi 28/05	Arlon Mardi 05/11

ATELIERS - 8 crédits / matinée - De 08h30 à 12h30

					LLN	NIVELLES	LIEGE		MONS		NAMUR	ARLON
Atelier 1 : L'oxygénothérapie	Phn A.Chaspierre/Mme A. Legentil	En présentiel			Mardi 09/04	Mardi 21/05	Jeudi 07/11		Jeudi 21/03		Mardi 08/10	Mardi 17/09
Atelier 2 : Petite traumatologie de l'appareil locomoteur	Mme M-F Bonhomme (kinésithérapeute)	En présentiel			Mercredi 25/09	Mercredi 24/04	Vendredi 22/03		Mercredi 22/05		Vendredi 14/06	Vendredi 12/04

WEEK-END : MASTERCLASS - 16 crédits / w-e - Sa. 13h30-19h00 et Di. 08h30-12h30

			GEMBLoux	LIEGE	MONS
Cancer, obésité, intestin irritable : le vrai du faux dans la nutrition !	Prof J-P Thissen/ Prof N. Delzenne/ Mme V. Maindix	En présentiel	Samedi 23/03 et Dimanche 24/03	Samedi 01/06 et Dimanche 02/06	Samedi 23/11 et Dimanche 24/11

E-LEARNINGS - 4 crédits/sujet

Formation en ligne 24h/24 et 7j/7

Injection d'antidiabétiques, usage des glucomètres
Traitements de la gale
Administration des collyres : quelques clés pour la pratique
Le syndrome du canal carpien : comprendre, agir et accompagner
Accompagnement des patients sous méthadone à l'officine (accessible à partir de juin 2024)
Etudes cliniques, publications médicales: un tri rapide en pratique (accessible à partir de juin 2024)

Infos et inscriptions sur notre site www.sspf.be

